年末の交通安全市民運動

令和6年12月1日(日)～10日(火)

令和5年度　交通安全ポスターの部　優秀作品

飲酒運転四(し)ない運動

ドライバーは…

◆運転するなら酒を飲まない

◆酒を飲んだら運転しない

家庭・地域では…

◆運転する人に酒をすすめない

◆酒を飲んだ人に運転させない

交通安全キャラクター　シグナルちゃん

とまってくれてありがとう

ドライバーとアイコンタクト！
安全に横断歩道を
渡ろう！

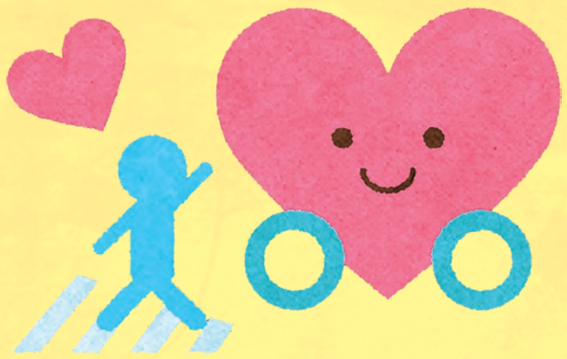

とまってくれたドライバーに
感謝の気持ちを
伝えよう！

豊田市交通安全市民会議